

# Le projet de compostage rheusois ausculté par l'Europe

LIFE, instrument financier de l'Union Européenne, soutient des projets de préservation de l'environnement et de la nature dans tous les états membres ainsi que dans certains pays candidats.

Une opération en cours dans la commune entre dans les projets suivis par LIFE. En fait, le programme est à l'échelle de Rennes-Métropole dans la vulgarisation du compostage en milieu urbain.

Le Rheu étant commune pilote, c'est un projet de compostage des déchets de restauration scolaire qui vient d'être placé sous l'œil d'un comité de contrôle de l'Europe.

## Un projet sélectionné parmi des centaines

« Nous finançons 50 % du projet, explique Sylvie Ludin, qui mène une délégation de trois personnes. Nous l'avons sélectionné parmi des centaines en Europe. En France nous suivons 43 projets. Aujourd'hui nous vérifions que l'argent investi est bien utilisée. Nous voulons



Roland Sarraïabou, porteur du projet de compostage autour de la restauration scolaire, explique les mécanismes du projet aux membres de la délégation européenne.

savoir également s'il faut poursuivre l'opération.»

A proximité de la cuisine centrale au Clos Joury, des composteurs ont été installés depuis plus de trois ans.

« Grâce à ces composteurs nous avons divisé nos volumes de déchets par trois. Le tri se fait par les enfants qui sont extrêmement motivés, sous l'œil attentif du personnel et de Rosita Garnier, la responsable

du site, explique Roland. Désormais nous voulons le système dans les autres communes. Au lycée il y a cessus de tri, au collège est en cours. »

## Une expérience à promouvoir

Ce projet de compostage vi par les techniciens Métropole et du Centre de Rennes. Le directeur de la délégation attend, comme le sylvain Ludin : « Ce site pilote a été sélectionné pour avoir été entendu parler d'un projet de compostage autour des écoles et des problèmes de nuisances. Ici ce n'est pas le compostage qui est le problème, c'est la gestion des déchets. On attend le retour de la délégation mais cela nous semble être une bonne expérience qu'il faudra promouvoir en Europe. »

Cela valait bien un voyage en Europe. Cette délégation européenne en lumière le savoir fa

# Avec ses voisins, composter en ville, c'est facile

Après le covoiturage, la colocation, voici le co-compostage ou l'art de recycler les déchets à une échelle collective.

## L'initiative

Composter à la campagne, rien de plus simple si l'on y est disposé. En ville où la verdure se fait plus rare, la démarche apparaît plus compliquée, mais elle n'a pas rebuté celles qui sort à l'origine de ce projet de recyclage des déchets en plein centre-ville : Marie Duparcq, Paulette Marquet, Veronique Doumain et Lisa Clisson du restaurant bio, Apple Pie.

« Pour y parvenir, nous avons fait du porte à porte pour solliciter les voisins. Une démarche bien perçue globalement avec une réticence concernant la place du bio-sau dans la cuisine. L'étape suivante nous a amenés à contacter Eisenia, missionné par Rennes Métropole, pour évaluer la faisabilité de notre projet soutenu par Archipel habitat et nous accompagner dans notre démarche pendant un an ».

## Un acte citoyen

L'intérêt écologique de cette opération de compostage de proximité saute aux yeux : produire gratuitement un engrais naturel et gratuit qui remplace avantageusement le terreau en sac. Mais la démarche va bien au-delà : le recyclage de déchets ménagers, c'est autant d'ordures détournées de l'incinération ou de la mise en décharge.

« Quand on sait que 30 % de nos déchets sont d'origine organique et que la quantité annuelle par personne représente 50 kg, les économies sont substantielles », selon Francis Colin d'Eisenia, acteur ma-

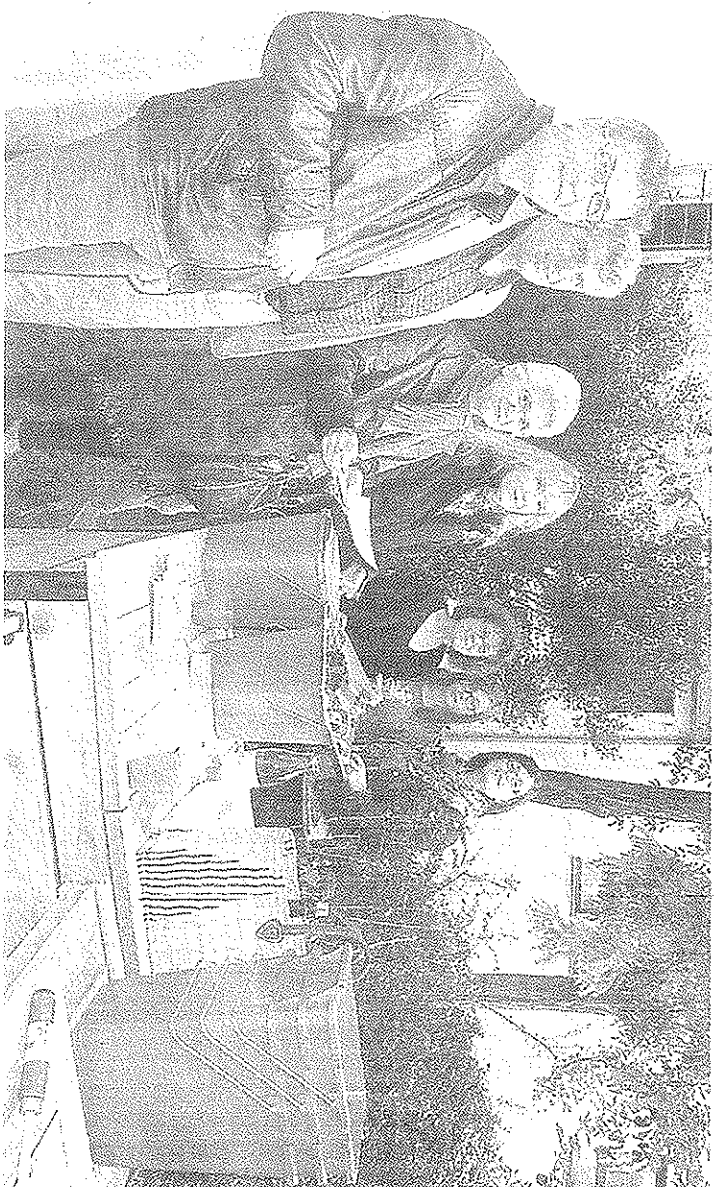

Inauguration du composteur commun situé entre la rue de la Chatoisais et la rue Poullain Duparc, avec Francis Colin, (Eisenia), Gérard Plantin (Archipel habitat) et les résidentes à l'origine du projet.

À ce compte-là, la centaine de résidents des n° 25, 29, 31 de la rue de la Chatoisais et les n° 36 et 38 de la rue Poullain-Duparc vont notablement alléger la poubelle verte dédiée aux ordures ménagères et réduire la facture de la collectivité.

Après avoir signé une charte d'engagement, chaque foyer voit-on faire équipé gratuitement d'un bio-seau va collecter quotidiennement épiluchures, coquilles d'œufs, marc de café... et les déposer dans le

de maturation, le terreau ira fertiliser jardins et balcons fleuris.

## Une aventure humaine

« Un bonjour dans l'escalier, un sourire dans le hall, une amorce de conversation : le changement de comportement est notable dans les immeubles concernés ». Cette ébauche de convivialité s'est substituée à l'indifférence.

« Et nous espérons qu'elle va être contagieuse. Dans les jours qui

nous croiser autour du composteur nous allons échanger sur nos pratiques », déclare Lisa Clisson, fière d'avoir contribué à fédérer ses voisins autour d'un projet commun. Cette aventure collective sympa qui crée du lien entre voisins qui ne se connaissent pas constitue un nouvel art de vivre. « Apprendre les bons gestes à nos quatre enfants pour rendre à la nature ce qu'elle nous a donné, c'est aussi leur donner l'exemple à suivre », termine Marie